ایران در ایران

عشایر «سیروان» نه علوفه دارند نه آب

خاموشی ساز کوچ در مناطق ییلاقی ایلام

ایلام- محمدکریم ویسی: طبیعت پژمرده امسال شور و شوق همیشگی را برای کوچ در فصل بهار ازعشایر منطقه سیروان ایلام گرفته است. خبری از گل‌های رنگارنگ و سبزه و گیاهان چشم‌نواز ییلاق که عشایر را به سوی خود فرامی‌خواند، نیست و چشمه‌هایی که با آب گوارای خود مردم عشایر را میهمان خود می‌کرد، امسال خاموش و بی‌صدا شده‌اند.

برخی از عشایر منطقه به‌دلیل بالا بودن هزینه نگهداری احشام در تکاپوی فروش آنها هستند و همچون سال‌های قبل هیچ شادی یا رغبتی برای کوچ به مناطق مختلف منطقه ندارند و پیداست که امسال با مشکلات فراوانی برای تهیه علوفه احشام مواجه خواهند شد.

دلالان هم به بهانه اینکه هزینه احشام به‌دلیل نبود کاه و جو در مناطق دیم منطقه خیلی بالاست، دام‌های مناطق عشایری این خطه را به کمترین نرخ خریداری می‌کنند و این در حالی است که قیمت گوشت قرمز روز به روز در استان افزایش پیدا می‌کند.

مردمان این دیار که سال‌های سال است از طریق دامداری و کشاورزی امرار معاش می‌کنند امسال مجبورند برای تهیه علوفه برای احشام به هر دری بزنند؛ اما به نظر می رسد با قیمت‌هایی که بر سر زبان‌ها جاری است قادر نخواهند بود که علوفه مورد نیاز را تهیه کنند. آنها همچنان چشم به راه بارش باران هستند تا شاید امسال هم بتوانند به مناطق بکر مانشت و قلارنگ، مله گاون، سم خر، چرمین، هریزین و... کوچ کنند.

هر ساله در فصل پشم چینی، دامداران یکی از گوسفندان را قربانی می‌کردند و برای افرادی که برای کمک آمده بودند با سفره رنگارنگ میهمانی می‌کردند اما امسال ذوقی برای برگزاری آداب و رسوم و جشن «گل برهنه» نداشتند و برخی از آنان ماندن در داخل روستا را بر کوچ به داخل طبیعت ترجیح دادند.

مدیر امور عشایری شهرستان سیروان از توابع استان ایلام گفت: عشایر در حال حاضر یار دولت و جامعه هستند چنانچه این سبک زندگی به هر دلیلی از آنها گرفته شود، با مشکلات عدیده‌ای روبه‌رو خواهند شد.

عادل یعقوبی خاطرنشان کرد: در شهرستان سیروان بیش از هزار و ۳۰ خانوار عشایر وجود دارد که ۳۰ درصد آنها به صورت دائم وچهار فصل درقشلاق و ییلاق مشغول زندگی عشایری هستند و مابقی آنها بخشی از سال در ییلاق و مابقی سال در روستا ساکن هستند.

وی تصریح کرد: در سال گذشته ۹۱۱ تن جو یارانه‌ای، ۳۱۰ تن کنسانتره یارانه‌ای، ۵۵ هزار لیتر نفت سفید یارانه‌ای، ۹۶۰۰ کیسه آرد یارانه‌ای، ۲۰ هزار سیلندر گاز مایع، ۴۵هزار رأس پلاک کوبی دام در بین عشایر منطقه توزیع شده است.

مدیر امور عشایری شهرستان سیروان گفت: از آنجا که طرح پلاک کوبی دام عشایر در سراسر کشور شروع شده و ارائه هرگونه خدمات از جمله آبرسانی سیار، تحویل نهاده‌های دامی، تحویل آرد و... منوط به پلاک کوبی دام است، از عشایر منطقه انتظار می‌رود که برای پلاک کوبی مابقی دام‌های خود که حدود ۴۰هزار رأس دیگر باقی مانده به اداره امور عشایر شهرستان مراجعه کنند.

وی اظهار داشت: یکی دیگر از دغدغه‌های عشایر تهیه آب شرب است که این اداره با یک دستگاه تانکر آبرسان و کمک اداره کل امور عشایر استان ایلام سالانه بیش از ۲۰ هزار مترمکعب آب شرب بین عشایر کوچ‌رو تهیه و توزیع می‌شود که جوابگوی عشایر نیست، می طلبد در این زمینه چاره اندیشی و اعتبارات بیشتری اختصاص یابد.

یعقوبی تأکید کرد: هم اکنون باتوجه به فصل پشم چینی در این شهرستان با کمک و همت شرکت تعاونی عشایری شهید دستغیب سیروان و قطع دست دلان تاکنون حدود ۲ تن پشم از عشایر خریداری گردیده و از تمام عشایر شهرستان عاجزانه خواستاریم پشم مازاد بر مصرف خویش را تحویل شرکت و یا عاملان توزیع آرد و ارزاق در روستاها نمایند تا در این خصوص متحمل ضرر و زیان نشوند.

مدیر امور عشایری شهرستان سیروان از آغاز پشم چینی از دام‌های این شهرستان خبر داد و گفت: کل دام‌های مولد قابل پشم چینی در شهرستان حدود ۹۰ هزار رأس بوده که از این مجموع حدود ۱۳۵ تن پشم تولید و قیمت هر کیلو حدود ۸۰ هزار ریال است که از نظر اقتصادی حائزاهمیت است.

یعقوبی مدیرامورعشایری شهرستان سیروان با اشاره به اینکه پشم تولید شده علاوه بر مصرف داخلی شهرستان به مرکز استان و سایر استان‌های همجوار نیز صادر می‌شود، افزود: کار پشم چینی به صورت دستی بوده و دامداران به شکل گروهی و با همکاری همدیگر کار پشم چینی را انجام می‌دهند.

■ خرید تضمینی دام مازاد عشایر

همچنین استاندار ایلام گفت: دام مازاد عشایر استان ایلام توسط دولت به صورت تضمینی خریداری شود و سهم اعتبارات حوزه عشایری این دیار در اعتبارات ملی دیده شود.

محمد نوذری استاندار ایلام در دیدار با رئیس سازمان امور عشایری کشور خواستار توجه بیش از پیش سازمان امور عشایری در این حوزه شده و افزود: شرایط کم بارشی و کرونایی وضعیت معیشت عشایری را سخت کرده است و همه ما باید در این وضعیت نسبت به این قشر مظلوم و بی‌ادعا توجه بیش از پیش کنیم.

وی در ادامه خواستار اتخاذ تدابیری برای خرید مازاد دام عشایر در مناطق مرزی کشور همچون ایلام شد و اظهار داشت: امروز برخی تولیدات حوزه عشایری مازاد بر مصرف استان هست و نیاز است دام مازاد عشایر توسط دولت به صورت تضمینی خریداری شود.

نوذری در ادامه به مسائل و مشکلات حوزه عشایری استان اشاره و تصریح کرد: تأمین مشکل آب عشایر با تانکر سیار، ایجاد مسیر و جاده مناسب برای تسهیل در تردد عشایر، تأمین علوفه و نهاده‌های دامی مورد نیاز دام‌های عشایر با توجه به کاهش بارش‌های امسال و غیره از جمله مسائل و مشکلات این حوزه بوده که نیازمند توجه و مساعدت لازم امور عشایری کشور است.

استاندار ایلام با اشاره به اینکه به فرمانداران و سازمان مدیریت و برنامه‌ریزی استان تأکید شده است در شورا و کمیته برنامه‌ریزی استان و شهرستان‌ها سهم اعتبارات حوزه عشایری ویژه دیده شود، تأکید کرد: لازم است به همین نسبت دولت و سازمان امور عشایری کشور در اختصاص اعتبارات ملی به امور عشایری استان توجه و اهتمام لازم را داشته باشد.

در ادامه این نشست علایی مقدم، رئیس سازمان امور عشایری کشور ضمن .قدردانی از زحمات و تلاش‌های استاندار ایلام در حمایت از عشایر در خصوص اختصاص ۷ میلیارد تومان از محل اعتبارات ملی پروژه آبرسانی ایلام برای تأمین پروژه‌های آب عشایر، اختصاص ۶ میلیارد تومان تسهیلات زنجیره تولید گوشت قرمز به عشایر استان، خرید ۱۰هزار تن علوفه در فاز اول در روزهای آینده و همچنین خرید تضمینی دام مازاد عشایر استان قول مساعد داد.

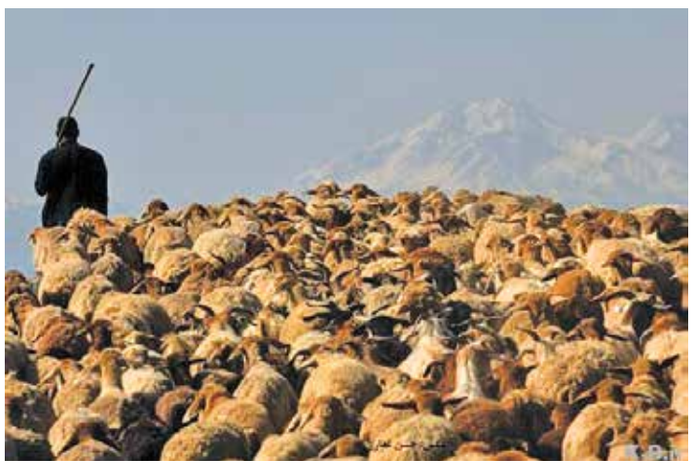

مازندران در چند قدمی پایان مرحله نخست واکسیناسیون کرونا

ساری- رئیس دانشگاه علوم پزشکی مازندران در حاشیه جلسه ستاد مقابله با کرونا با بیان اینکه با توجه به تنوع واکسن‌های کرونا، مرحله اول واکسیناسیون در چند روز آینده به اتمام می‌رسد، گفت: پس از اتمام این واکسیناسیون، وارد مرحله دوم می‌شویم و براساس دستورالعمل کشوری برای سنین بالا تزریق می‌شود.

دکتر سید عباس موسوی با بیان اینکه در مجموع حدود ۲۰ هزار نفر کادر بهداشتی درمانی سایر گروه‌ها واکسینه می‌شوند، افزود: واکسیناسیون در مرحله اول برای کادر بهداشتی، درمانی، برخی از بیماران خاص و جانبازان با درصدهای بالا بود و کادر درمان در همه جای دنیا در اولویت اول واکسیناسیون قرار دارند. وی گفت: مانند همه درمان‌ها در هر بیماری، هر واکسن عارضه خاص خودش را دارد و همه واکسن‌هایی که در ایران استفاده می‌شود مورد تأیید سازمان بهداشت جهانی قرار گرفته است.

رئیس دانشگاه علوم پزشکی مازندران افزود: عوارض این واکسن‌ها نسبت به مرگ و میری که بیماری کرونا ایجاد می‌کند اصلاً قابل مقایسه نیست و سازمان بهداشت جهانی تأکید می‌کند که بهترین واکسن در دسترس‌ترین بوده تا بتوان علاوه بر کاهش مرگ و میر، زنجیره انتقال بیماری را هم قطع کرد.

دکتر موسوی با بیان اینکه اکنون کرونای هندی، کشور هند را با تعداد زیادی بیمار با مرگ و میر بالا درگیر کرده است، گفت: تجربه نشان داده که این نوع ویروس هم خیلی سریع به کشورهای مختلف می‌رسد و ما هم باید آمادگی کامل داشته باشیم و همه کسانی را که نسبت به ویروس آسیب پذیر هستند واکسینه کنیم.

باد و باران و کاهش دما در ۲۹ استان کشور

شیما جهانبخش
خبرنگار

سازمان هواشناسی با انتشار هشدار زرد از رشد ابرهای همرفتی همراه با رگبار و رعد و برق و وزش باد شدید در ۲۹ استان خبر داد و اعلام کرد با ورود سامانه بارشی قوی به کشور بجز استان‌های بوشهر و هرمزگان تا پایان هفته سایر مناطق رگبار باران، وزش باد شدید را خواهند داشت.

«کبری رفیعی» کارشناس سازمان هواشناسی در گفت‌وگو با «ایران» از کاهشی دمای هوا طی روزهای پایانی هفته خبر داد و اظهار داشت: با ورود این سامانه بارشی بیشتر مناطق کشور بارش باران و وزش باد موقت شدید را تجربه خواهند کرد. همچنین در نوار غربی احتمال ورود گرد و خاک از کشورهای همسایه وجود دارد.

وی با تأکید بر اینکه بارش‌ها تا پایان هفته ادامه دارد، گفت: امروز(چهارشنبه) بیشترین بارش‌ها در استان‌های آذربایجان غربی و شرقی، اردبیل، زنجان، کرمانشاه، کردستان، تهران، البرز، قزوین، سمنان، خراسان شمالی، ایلام، همدان، قم، مرکزی، چهارمحال و بختیاری، اصفهان، یزد، کرمان، خراسان جنوبی، گیلان، مازندران، گلستان، شمال خوزستان، شمال فارس و شرق سیستان و بلوچستان خواهد بود. کارشناس سازمان هواشناسی اضافه‌کرد: فردا (پنجشنبه) دامنه‌های زاگرس مرکزی بارش خواهند داشت و در ۲روز پیش رو در سواحل خزر، دامنه‌های جنوبی البرز، شمال غرب کشور، شمال شرق و شرق، همچنین جنوب شرق و مرکز کشور رگبار و رعد و برق خواهیم داشت. رفیعی خاطرنشان کرد: امروز و فردا با نفوذ جریانات خنک شمالی کاهش نسبی دما ۷ تا ۱۰ درجه‌ای برای سواحل دریای خزر و شمال شرق کشور پیش‌بینی شده و در این مدت دریای خزر مواج است. پنجشنبه بخش‌های مرکزی و جمعه مناطق مرکزی و شرقی خلیج فارس و تنگه هرمز مواج خواهد بود. وی با تأکید بر اینکه فعالیت‌های کوهنوردی و چرای دام‌ها با احتیاط بیشتری انجام شود، ادامه داد: سازمان هواشناسی نسبت به وقوع سیل و وزش باد شدید موقتی در بیشتر استان‌ها هشدار داده، از این‌رو ضروری است که تمام دستگاه‌های مربوطه در مناطق اعلام شده از آمادگی لازم نسبت به وقوع حوادث احتمالی برخوردار باشند. همچنین توصیه می‌شود شهروندان از تردد های غیر ضروری اسکان در کنار رودخانه‌ها و مسیل‌ها اجتناب کنند.

شناسایی ۸ تبعه هندی کرونا مثبت در استان بوشهر

بوشهر- معاون سیاسی، امنیتی و اجتماعی استاندار بوشهر گفت: از ۱۹ تبعه هندوستانی که روز یکشنبه وارد این استان شدند و در قالب دو گروه هشت و ۱۱ نفره در دو میهمانپذیر اسکان یافتند، تست کرونای هشت نفر از آنان مثبت اعلام شده است.

به گزارش ایرنا، محمد تقی ایرانی افزود: ابتلای این افراد به ویروس جدید جهش یافته هندی از سوی دانشگاه علوم پزشکی در حال بررسی است. وی بیان کرد: در زمان حاضر با حضور نماینده اتباع و مهاجران خارجی استانداری و نماینده فرمانداری بوشهر و دانشگاه علوم پزشکی این استان این افراد در محل اسکان خود قرنطینه شده‌اند.

ایرانی اضافه کرد: این اتباع هندوستانی از طریق شناور وارد بندرعباس شده و از آنجا به شیراز و بوشهر سفر کرده‌اند. معاون سیاسی، امنیتی و اجتماعی استاندار بوشهر گفت: با توجه به اینکه این اتباع با گذرنامه در دو میهمانپذیر اسکان یافته‌اند نشان می دهد به‌صورت قانونی وارد کشور شده‌اند.

نوبت دوم

آگهی مناقصه تجدیددو مرحله‌ای (به‌صورت نیمه فشرده)

شرکت ملی حفاری ایران «سهامی خاص»

شرکت ملی نفت ایران

■ موضوع مناقصه: خرید
- WELLHEAD AND XMAS TREE (10,000 PSI WORKING PRESSURE)
- AND RELATED SERVICE
- New and unused equipment shall be furnished
- in accordance with API 6A, latest edition and NACE MR0175, latest edition
- The latest editions are based in accordance with the date of technical proposals approval

■ مشخصات مناقصه:

نام مناقصه‌گزار	شماره تقاضا	شماره مناقصه	شماره ثبت در پایگاه ملی مناقصات	مبلغ برآورد (ریال)
شرکت ملی حفاری ایران	۹۸۱۰۸۸۹	۱-۰۲۰/م ت ک پ/۹۹	۴۸/۲۰۶/۷۵۹	۲۵/۵۶۱/۰۰۰/۰۰۰

■ ارزیابی کیفی مناقصه‌گران:

روش ارزیابی	■ براساس کسب حداقل(۵۰ امتیاز) مربوط به معیارهای موجود در استعلام‌های ارزیابی کیفی که توسط متقاضیان شرکت در مناقصه تکمیل می‌شود، انجام می‌گردد.

■ نحوه دریافت / تحویل اسناد مناقصه:

دریافت اسناد	تاریخ شروع دریافت	توزیع اسناد از یک روز پس از چاپ آگهی نوبت دوم شروع شده و تا ۱۰ روز پس از آن ادامه خواهد داشت.
	محل دریافت	نشانی: محل و تلفن تماس کارشناس پرونده(مهدی شرافتمند): اهواز- بلوار پاسداران- بالاتر از میدان فرودگاه -شرکت ملی حفاری ایران- ساختمان عملیات- طبقه سوم- اتاق ۳۶- اداره تدارکات داخلی کالا در پروژه‌های حفاری- تلفن: ۳۴۱۴۶۲۲۵-۰۶۱
	نحوه دریافت	۱- ارائه فیش واریزی بمبلغ ۱۹۰/۰۰۰ ریال به‌حساب شماره ۰۱۰۴۰۴۰۴۰۴۰۰۱۱۴۰۰۰۴۰۰۰۱۱۴ IR ۵۲۰۱۰۰۰۰۰۴۰۰۱۱۴۰۰۰۴۰۰۰۱۱۴ - شماره شبا نزد بانک مرکزی جمهوری اسلامی ایران تحت عنوان تمرکز وجوه درآمد شرکت ملی حفاری ایران ۲- درخواست رسمی متقاضی (باذکر نام دقیق) مبنی بر دریافت اسناد مناقصه
تحویل اسناد	آخرین مهلت	■ ۳ روز پس از آخرین روز دریافت استعلام‌های ارزیابی کیفی
	محل تحویل	نشانی: اهواز- بلوار پاسداران- بالاتر از سه راه فرودگاه- شرکت ملی حفاری ایران- ساختمان پایگاه عملیاتی- طبقه اول پارت B- اتاق ۰۷- دبیرخانه کمیسیون مناقصات- شماره تماس ۳۴۱۴۸۵۶۹ - ۳۴۱۴۸۵۸۰-۰۶۱

■ تضمین شرکت در مناقصه (فرآیند ارجاع کار):

مبلغ تضمین	۱/۳۷۹/۰۰۰/۰۰۰ (یک میلیارد و دویست و هفتاد و نه میلیون) ریال
انواع تضامین قابل قبول	■ ضمانت‌نامه بانکی و یا ضمانت‌نامه‌های صادره از موسسات اعتباری غیربانکی دارای مجوز فعالیت از سوی بانک مرکزی ■ اصل فیش واریز وجه نقد به‌حساب شماره ۰۱۰۴۰۴۰۴۰۴۰۰۱۱۴۰۰۰۶۳۷۶۶۳۶ - شماره شبا IR ۳۵۰۱۰۰۰۰۰۴۰۰۱۱۴۰۰۰۶۳۷۶۶۳۶ نزد بانک مرکزی جمهوری اسلامی ایران تحت عنوان تمرکز وجوه سپرده شرکت ملی حفاری ایران
مدت اعتبار پیشنهاد/ تضمین	۹۰ روز (و برای یک بار در سقف مدت اعتبار اولیه قابل تمدید باشد.)

■ کانال‌های اطلاع‌رسانی شرکت ملی حفاری ایران: www.nidc.ir http://sapp.ir/nidc_pr

۱۱۲۷۳۲۶

نوبت دوم

فراخوان مناقصه عمومی دو مرحله‌ای (ارزیابی کیفی)

شماره ثبت در پایگاه ملی مناقصات: ۳۶/۷۶۵/۰۷۶
شناسه ۱۱۲۴۸۲۸

شرکت ملی مناطق نفت‌خیز جنوب شرکت بهره‌برداری نفت و گاز مسجدسلیمان

اداره تدارکات و امور کالای شرکت بهره‌برداری نفت و گاز مسجدسلیمان در نظر دارد کالای مورد فراخوان را از طریق برگزاری مناقصه عمومی دو مرحله‌ای تأمین نماید.

شماره مناقصه	موضوع مناقصه	حداقل امتیاز ارزیابی کیفی	مدت زمان تحویل کالا	مبلغ تضمین شرکت در مناقصه	برآورد خرید کالا	زمان تخمینی گشایش پیشنهادات مالی
۹۹۰۰۸۸۹	خرید کولر پنجره‌ای و دوتیکه ۱۸۰۰۰	۵۰	۶۰ روز	۰۰۰ر۰۰۰ر۲۷۰ ارا ریال	۰۰۰ر۰۰۰ر۴۰۰ ار۲۵ ریال	۱۴۰۰/۰۳/۱۷

«تأکید می‌گردد بر روی پاکت ارسالی شماره و موضوع مناقصه درج گردد»

متقاضیان شرکت در مناقصه مذکور در صورت داشتن شرایط ذیل می‌توانند با ارسال مدارک، آمادگی خود را به‌صورت کتبی ظرف مدت ۲۰ روز پس از انتشار آگهی نوبت دوم به آدرس: مسجدسلیمان - شرکت بهره‌برداری نفت و گاز مسجدسلیمان - صندوق پستی ۳۵۴ - کدپستی ۳۳۱۳۶۴۹۱۷ - تدارکات و امور کالا- اداره تأمین کالا اعلام و مدارک مورد نیاز را از طریق پست تحویل نمایند. لطفاً جهت اطلاع بیشتر با شماره تلفن: ۰۶۱-۴۳۲۲۹۹۰۷ و ۰۶۱-۴۳۲۲۵۸۷۷ تماس حاصل نموده و یا به آدرس تارنماهای شرکت مندرج در ذیل آگهی مراجعه نمایید.

شرایط متقاضی: ۱- حسب مورد، ارائه یک نسخه از اساسنامه، شرکت‌نامه، آگهی تأسیس شرکت و آخرین تغییرات ثبتی الزامی است **۲-** مستندات طبقه‌بندی شده مربوط به ارزیابی کیفی تأمین‌کنندگان کالا (مطابق فصل چهارم آیین‌نامه اجرایی بند ج ماده ۱۲ قانون برگزاری مناقصات) در قالب لوح فشرده براساس معیارهای ارزیابی کیفی در ضمیمه آگهی موجود در تارنماهای معرفی شده **۳- توانایی ارائه ضمانت‌نامه بانکی شرکت در مناقصه فوق‌الذکر با لحاظ شرکت بهره‌برداری نفت و گاز مسجدسلیمان به‌عنوان ذینفع از بانک‌های معتبر به میزان یاد شده در جدول فوق و یا واریز نقدی به‌حساب شرکت بهره‌برداری نفت و گاز مسجدسلیمان ۴-** توانایی تهیه و تسلیم ضمانت‌نامه انجام تعهدات به میزان ۱۰% کل مبلغ پیشنهادی از بانک‌های مورد تأیید بانک مرکزی (درصورت برنده شدن در مناقصه) و یا واریز نقدی به‌حساب شرکت بهره‌برداری نفت و گاز مسجدسلیمان **۵-** محل گشایش پیشنهادات فنی و مالی، کمیسیون مناقصات شرکت بهره‌برداری نفت و گاز مسجدسلیمان می‌باشد.

تاریخ انتشار نوبت اول: ۱۴۰۰/۰۲/۰۱ تاریخ انتشار نوبت دوم: ۱۴۰۰/۰۲/۰۸

روابط عمومی شرکت بهره‌برداری نفت و گاز مسجدسلیمان ۱۰۰ http://iets.mporg.ir www.shana.ir www.mis.nisoc.ir

آگهی مناقصه عمومی
سیستم‌های حفاظتی

شرکت لبنیات پاستوریزه پاک (سهامی عام) در نظر دارد طراحی تأمین و نصب دوربین‌های حفاظتی را از طریق مناقصه عمومی به شرکت‌های معتبر واگذار نماید.

- شرکت در قبول یا رد هر یک از پیشنهادها مختار است.
- سپرده شرکت در مناقصه ۳۰۰ ر ۰۰۰ ر ۰۰۰ ریال می‌باشد.
- سایر اطلاعات و جزئیات در اسناد مناقصه مندرج است.
- هزینه چاپ آگهی برعهده برنده مناقصه می‌باشد.

لذا داوطلبین شرکت در مناقصه می‌توانند از زمان انتشار آگهی حداکثر تا مورخ ۱۴۰۰/۰۲/۱۸ در ساعات اداری به منظور دریافت برگ شرایط مناقصه، کسب اطلاعات بیشتر و همچنین تحویل پیشنهادات به آدرس زیر مراجعه نمایند.

- آدرس: تهران، کیلومتر ۳ جاده قدیم کرج، میدان شیر، شرکت لبنیات پاستوریزه پاک
- آدرس سایت شرکت: www.pakdairy.com

آگهی مناقصه عمومی

شهرداری کرج
سازمان مدیریت پسماند

سازمان مدیریت پسماند شهرداری کرج در نظر دارد اجرای عملیات مشروحه ذیل را از طریق مناقصه عمومی به پیمانکار واجد صلاحیت واگذار نماید. لذا متقاضیان می‌توانند جهت دریافت اسناد با در دست داشتن فیش واریزی به مبلغ ۱ ر ۰۰۰ ر ۰۰۰ ریال به‌حساب ۷۰۰۸۲۴۱۰۹۶۸۳ نزد بانک شهر به آدرس میدان امام‌حسین(ع) انتهای خیابان شهید صدوقی سازمان مدیریت پسماند شهرداری کرج مراجعه نمایند.

ردیف	شرح پروژه	میزان سپرده(ریال)
۱	مناقصه خرید سطل مکانیزه گالوانیزه ۷۷۰ کیلوگرمی	۲ ر ۰۰۰ ر ۰۰۰ ر ۰۰۰

۱ **سپرده شرکت در مناقصه** به طریق ارائه ضمانت‌نامه بانکی معادل مبالغ فوق که به مدت ۹۰ روز معتبر و قابل تمدید باشد و یا واریز فیش نقدی به‌حساب ۰۰۶۸۶۳۳۷۶ بانک شهر به‌نام شهرداری کرج

۲ برندگان نفر اول و دوم مناقصه هرگاه حاضر به انعقاد قرارداد نشوند سپرده آنان به ترتیب ضبط خواهد شد.

۳ سازمان مدیریت پسماند شهرداری کرج در رد یا قبول هر یک از پیشنهادها مختار است.

۴ ارائه کد اقتصادی و گواهی ارزش افزوده برای مناقصه ذکر شده الزامی می‌باشد و سایر اطلاعات و جزئیات در اسناد مناقصه مندرج است.

۵ متقاضیان می‌توانند از تاریخ انتشار آگهی جهت خرید اسناد به امور قراردادهای سازمان واقع در کرج - میدان امام‌حسین(ع) (ساسانی) - انتهای خیابان شهید صدوقی مراجعه و فرصت دارند تا پایان ساعت اداری دوشنبه ۲۰ ر ۲ ر ۱۴۰۰ نسبت به تحویل پاکات اقدام نمایند و بازگشایی پاکات روز دوشنبه ۲۰ ر ۲ ر ۱۴۰۰ را رأس ساعت ۱۴:۳۰ می باشد.

۶ **هزینه چاپ آگهی به‌عهده برنده مناقصه است.**

۷ **شرایط شرکت در مناقصه:** داشتن شخصیت حقوقی و اساسنامه، سوابق و مستندات مرتبط طبق اسناد مناقصه، توانایی تهیه و تسلیم انواع ضمانت‌نامه‌های مورد نیاز

۸ **میزان تضمین حسن انجام معامله** ۱۰% مبلغ کل قرارداد خواهد بود که پس از اتمام قرارداد با ارائه مفاصاحساب و طبق شرایط عمومی پیمان به پیمانکار استرداد می‌گردد.

۹ مبلغ پرداختی به پیمانکار براساس ۱۰۰ درصد نقد خواهد بود و مدت قرارداد نیز ۷۵ روز می‌باشد.

۱۰ پیشنهاد قیمت پیمانکارانی که در سنوات گذشته قرارداد آنها با این سازمان فسخ یا خاتمه گردیده است، بازگشایی نخواهد شد. همچنین مدت زمان بررسی پیشنهادات شرکت‌کنندگان هفت روز کاری می‌باشد.

محمد مسیبی، سرپرست سازمان مدیریت پسماند شهرداری کرج

۱۰۰